Eng Organisatioun vun der
TRËNTENGER MUSEK a.s.b.l.

ënnert dem Patronage vun der
Gemeng Bous-Waldbriedemes

BOUS-WALDBREDIMUS
Een Dall, eng Gemeng

77. Kiischtefest 2024

GREEN. EVENTS

Sonndes, de 7. Juli 2024
zu Trënteng op der Duerfplaz

1, rue du Kiem
L-5465 Waldbredimus

Tél.: 23 66 00 88
Fax: 26 67 03 99

www.jardinfleuri.lu
lejardin@pt.lu

Christian Greisch
Créateur Art Floral

Heures d'ouverture du magasin:
du mardi au vendredi de 14h00 à 18h00
le samedi de 14h00 à 17h00
Pour les commandes ou renseignements:
du mardi au vendredi de 9h00 à 18h00
le samedi de 9h00 à 17h00

Service au client personalisé
Livraison à domicile

- Fleurs coupées et arrangements
- Plantes pour l'intérieur et l'extérieur
- Plantes et fleurs pour votre jardin ou balcon
- Bouquets et arrangements pour mariage
- Créations individuelles
- Décorations pour toutes occasions
- Gerbes et couronnes

Wëllkomm zu Trënteng an der Gemeng Bous-Waldbriedemes fir déi 77. Editioun vum Kiischtefest.

Zanter dem 1. September 2023 sinn déi zwou Gemenge Bous a Waldbriedemes fusionéiert an ziele mëttlerweil iwwer 3100 Awunner op enger Fläsch vun 28km² mat sengen 8 Dierfer, Bous, Waldbriedemes, Ierpeldeng, Assel, Rolleng, Réid, Ierseng an zu gudder lescht Trënteng. Eng Gemeng mat ländlecher Fläch, op der enger Säit éischter bekannt duerch seng Wéngerten a Kappweiden op der aner Säit duerch déi vill Kiischtebeem.

Den Trëntenger Dall oder och Kiischten-Dall genannt ass bekannt duerch déi aussergewéinlech grouss Unzuel vu Kiischtebeem. Dovunner ginn et hei eng 36 verschidden Zorten. Besonnesch am Fréijoer empfänkt Iech den Trëntenger Dall mat enger wonnerschéiner Kuliss, wou Dir op engem Spadséiergang um Daller Trëppeltour, d' Klaus erop, d' Bléie vun de Kiischtebeem bewonnere kënnt.

Traditionell den 1. Sonndeg am Juli invitéiert d'Trëntenger Musek Iech op hiert Kiischtefest, dofir loosst Iech dat net entgoen. Kommt a genéisst déi Daller Spezialitéiten, ënner anerem e Stéck Kiischtentaart, e Glas Kiischteschampes awer och e gudde Pättche Miseler Wäin oder Cremant.

D' Kiischtefest wäert och an der neier Fusiounsgemeng de bekanntesten a gréissten Event bleiwen.

Am Numm vum Schäffen- a Gemengerot wënschen ech Iech e ganz schéinen Dag um Kiischtefest a soen dem Organisateur e grousse Merci.

Antonio Da Costa Araujo
Buergermeeschter Gemeng Bous-Waldbriedemes

Programm vum 77. Kiischtefest

11:00 Auer: **Kiischtemaart**

Eis originell an traditionell Kiischteprodukter:
Kiischtentaarten, Esseg, Wäin, Schampes, Likör, Drëpp, Whisky & Kiischte-Schockela-Schampes

11:30 Auer: **Concert-Aperitif mat der Harmonie des jeunes “Prince Guillaume” Differdange**

<u>Mëttegiessen</u> ***(ab 11:30 Auer)***

„Daller Burger“ *(Fleesch / Vegetaresch)*
Spezialitéite vum Grill
(Grillwurscht • Kéiswurscht • Kotlett) & Fritten

regional a lëtzebuerger Produiten

13:30 Auer: **Optrëtt vun de Schüler vun der UGDA Museksschoul**

Union Grand-Duc Adolphe
ugda
Ecole de Musique
Museksschoul Syrdall

15:30 Auer: **Concert mat der Big-Band Memory**

<u>De ganzen Dag iwwer:</u>

Sprangschlass an Animatioun fir d‘Kanner

Bezuelt bei eis och mat payconiq VISA V PAY mastercard maestro

GREEN EVENTS

Eist 77. Kiischtefest fënnt dëst Joer ënner dem Label vum **Green Event** statt.

Mir als Veräin setzen eis fir eng nohalteg Organisatioun an, wou eis lokal Wirtschaft ënnerstëtzt gëtt an d' Ëmweltbelaaschtungen sou kleng wéi méiglech gehale ginn.

Fir eist Event nach ee Stéck méi nohalteg ze maachen, hu mir dëst Joer e puer nei Mesuren en Place gesat:

- Mir verzichte komplett beim Iessen a Gedrénks op Eewee-Geschier a Plastiksbecheren
- Dir fannt bei eis eng ganz Rei lokal a regional Gedrénks, wéi z.B eis bekannte Miseler Wäiner a Cremant, sou wéi lëtzebuerger Limonaden a Cider
- Beim Iessen hu mir eng Auswiel u Fleesch vum lokale Metzler an och fir vegetaresch Alternativen ass gesuergt
- Eis traditionnell Kiischteproduit'en dierfen natirlech och net feelen. Dir kritt bei eis Kiischten aus der Regioun a lokal produzéiert Kiischtendrëppen, Likör an aner Spezialitéiten
- Denkt och un Är Ökotut fir den Transport vun Ären Akeef
- Den Offall gëtt bei eis getrennt a konform zu der Reglementatioun entsuergt
- Kommt zu Fouss oder mam Vëlo, bei eis um Site fannt Dir genuch Vëlosstänneren
- Ausserdeem kennt Dir ganz einfach mam ëffentlechen Transport bei eis kommen. De Busarrêt „Trënteng" vun der Buslinn 411 befënnt sech just e puer 100 Meter vum Site ewech

Hei fann Dir d' Horairen vun der Buslinn 411

Weider Informatiounen zu de Green Event's fann Dir ënnert
www.greenevents.lu

Site vum Kiischtefest

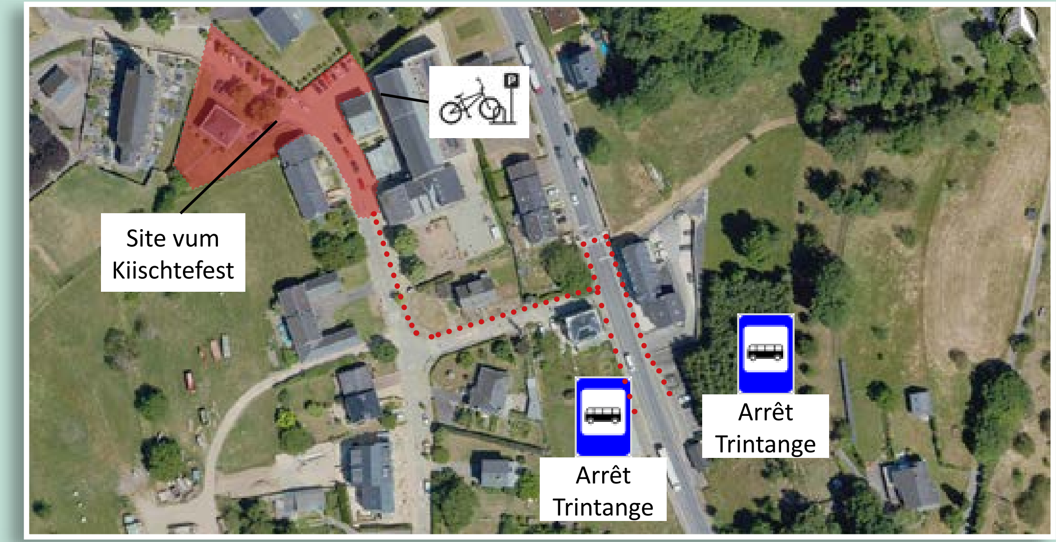

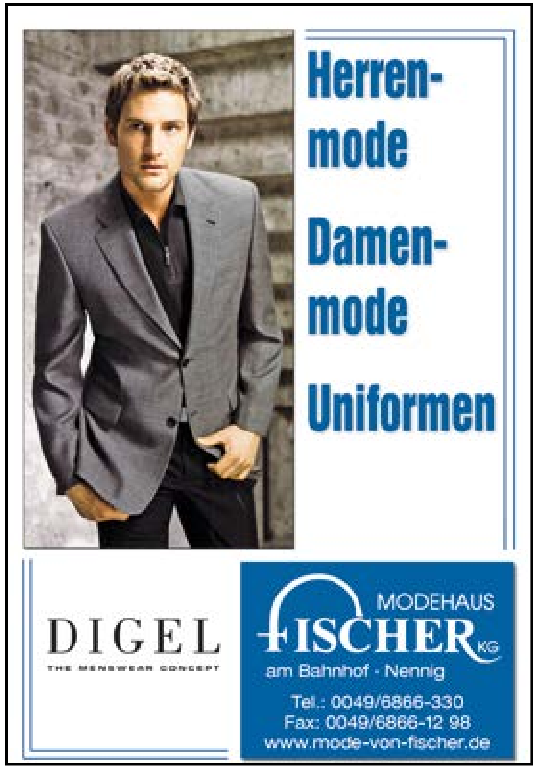

Hei kéint nächst Joer Är Annonce publizéiert ginn.

Dir kënnt d'Trëntenger Musek ënnerstëtzen, andeems Dir an der nächster Editioun vun der Broschür fir d'Kiischtefest Är Annonce hei publizéiert.

Sidd Dir interesséiert?
Da kontaktéiert eis:
musek@trentengermusek.org

vum Beiemann:

Fränz Kutten
3,rue de Mondorf
Erpeldange (Bous)
L-5421
Tel: 23 699 510

- Lëtzebuerger Hunneg
- Hunnegdrëpp
- Hunnegwäin
- Käerzen
- fir Kanddaf a Kommioun

GSM: 621 75 13 57

www.beiemann.lu

MAACH-ET-SELWER
ATELIER

Restaurant Wasabi

104, rue de Remich
L-5330 Moutfort
Tel: 357281

www.wasabi.lu

Jour de fermeture:
Dimanche et Lundi

SB
AGENCE IMMOBILIERE

Membre du
Groupe Déménagements Faber

FABER
TRANSPORTS ET DEMENAGEMENTS

Depuis 50 ans

206 rue de Differdange
L-4438 SOLEUVRE

T. : 621 217 371
stephane@demenagements-faber.lu

YANN WIRTHOR
PHOTOGRAPHE PROFESSIONNEL
WWW.YANNWIRTHOR.LU

Am Kraeltgen

CAFÉ ET RESTAURANT
JEU DE QUILLES

Tél. +352 26 67 27 93
3, rue Pierre d'Aspelt L-5710 ASPELT
reservation@amkraeltgen.lu
www.amkraeltgen.lu

CABINET DE KINÉSITHÉRAPIE

WISNIOWSKA EWA
KINÉSITHÉRAPEUTE
BOWEN THÉRAPIE / MASSEUR
22, rue de Trintange
L-5465 Waldbredimus
Tel: +352 621 799 270
Consultations sur rendez-vous
Visites à domiciles

R | L
RESTAURANT
La Locanda
121, route de Thionville L-2611 Luxembourg
Tel: +352 48 25 63
www.lalocanda.lu

DOMAINE
SCHRAM

34, route du vin L-5405 Bech-Kleinmacher
Tel. 23 66 91 43 | dschram@pt.lu

Vins et Crémants de Luxembourg

GARAGE MISCHEL
QUI DIT JARDIN, DIT MISCHEL

44, rue Hiehl L-6131 Junglinster
Tel : 79 00 41 - 1 contact@mischel.lu www.mischel.lu

Ailleurs
Bistrot

4, Gemengebréck
L-5426 GREIVELDANGE
Tél. 621 782 752

Ruppert
Drinks and more
76 00 81-1 | www.ruppert.lu

An Éim Néckels
HAFF
Muller-Lemmer
Buttek um Haff
Ëffnungszäiten:
Dënschdes bis Donneschdes 14 - 18.30 Auer
Freides 9 - 12 Auer, 14 - 18.30 Auer
Samschdes 8 - 16 Auer
1, rue de Moutfort L-5310 Contern

MADE IN LUXEMBOURG
PIZZERIA GELATERIA
UM MOART
PIZZERIA A GELATERIA
UM MOART
27, RUE FOASCHT L-5534 REMICH | T. +352 26 66 45 82

HAJDER-BAU
4a, rue de Canach L-5442 Roedt
+352 621 732 152 hajder.bau@pt.lu
ENTREPRENEUR DE TERRASSEMENT
D'EXCAVATION, DE CANALISATION,
D'ASPHALTAGE, DE BITUMAGE,
POSEUR DE JOINTEMENTS,
FERAILLEUR POUR BETON ARME,
ENTREPRENEUR DE FORAGE ET D'ANCRAGE,
ENTREPRENEUR PAYSAGISTE, FUMISTE.

Envie de vacances?
Réservez dans
une de nos agences de voyages!
MONDORF-LES-BAINS
31, avenue François Clément
Tél.: 23 66 80 80 - 1
agence@vandivinit.lu
REISERBANN (LIVANGE)
12, rue Geespelt
Tél.: 26 26 17
reiserbann@vandivinit.lu
STEINFORT
1, rue de Hobscheid
Tél.: 39 90 11
info@tiptoptravel.lu
www.vandivinit.lu
VOYAGES VANDIVINIT
Reesen mat Stil

Ramborn
CIDER CO.

MIR SICHEN DECH !!!

Du spills scho mindestens 1 Joer en Instrument a bass motivéiert an enger flotter Equipe Musek ze maachen ? Da bass de bei eis richteg.

D'Trëntenger Musek besteet aktuell aus ronn 20 Musikanten. Eisen Dirigent de Jérôme Theis huet ëmmer ee peppege Programm fir eis a versteet et eis ëmmer nees musikalesch erauszefuerderen an ze motivéieren.

Egal ob's de schonn een erfuerene Musikant bass oder ganz frësch um Pult sëtz, mir freeën eis iwwer Zouwuess vun all Alter an Niveau.

Hues de Loscht kritt bei eis mat ze maachen ?

Da mell dech iwwer Mail op musek@trentengermusek.org oder komm einfach bei eis an d' Prouf laanscht, Freides vun 19:30-21:00 zu Waldbriedemes am Museksall.

Mir freeën eis Dech bei eis um Pult kennen ze begréissen.